

Festas de Stª Catarina

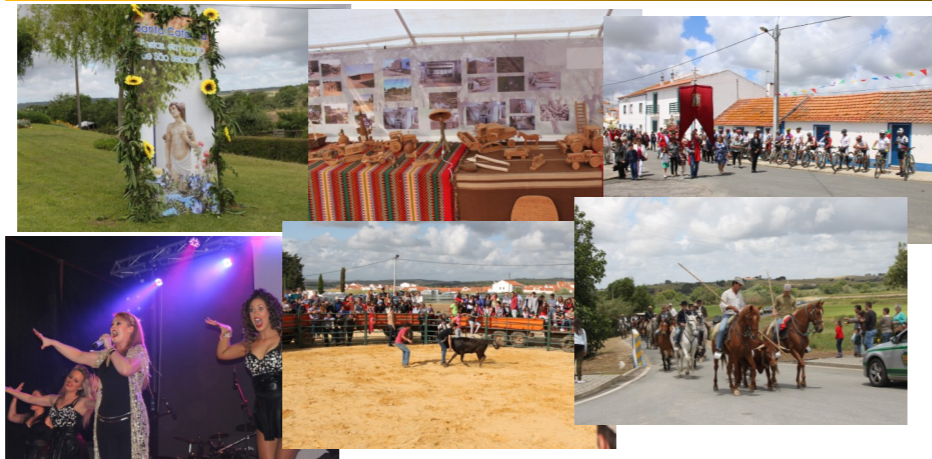

Comemorações 1º Maio



Para além das pinturas e das festas, há ações que não podemos deixar de referir como o transporte solidário, destinado a pessoas idosas e carenciadas e que desde Janeiro até Junho de 2016 já vai em 211 deslocações a diferentes instalações hospitalares.

INFORMAÇÕES ÚTEIS:

- Horário de atendimento do Presidente da Junta - 1ª e 3ª quintas feiras de cada mês no edifício sede de Stª. Maria do Castelo das 14:00 às 16:00 horas e 2ª e 4ª quintas feiras de cada mês no edifício de Santiago.
- Telefones: 265 612 875 (Stª. Maria do Castelo), 265 622 701 (Santiago) e 265 650 001 (Stª Susana)
- E-mail: uniaofregalc@sapo.pt

FICHA TÉCNICA

Propriedade: União das Freguesias de Alcácer do Sal (Stª. Maria do Castelo e Santiago) e Stª. Susana
Rua do Forno das Escadinhas, nº 15, 7580-159 Alcácer do Sal
Diretor: Presidente da Junta de Freguesia da União das Freguesias de Alcácer do Sal e Santa Susana

Redação, Design e Edição: Executivo

Impressão: União das Freguesias de Alcácer do Sal e Santa Susana

Tiragem: 1000 exemplares

NIF: 510 833 993



BOLETIM INFORMATIVO

Junho 2016

ANIMAÇÃO DIVERSA - TASQUINHAS - ARTESANATO

8·9·10·JULHO '16

FESTIVAL DO SADO

ALCÁÇER DO SAL - MARGEM SUL DO RIO SADO

ORGANIZAÇÃO	08 SEXTA-FEIRA	21:00 - CANTO ALENTIANO COM "BAFOS DE BACÓ" (Cuba)
		22:00 - RICARDO E HENRIQUE
ALCÁÇER DO SAL e Santa Susana	09 SÁBADO	20:00 - GRUPO DE SERRANHAS DO SECCORDE FLAMENCA PROPOSTO POR LILIANA NEVES
		21:00 - CONCERTO PELA SECCORDE FLAMENCA
APOIO Alcácer do Sal	10 DOMINGO	21:00 - ENCARISTIA DA S. MARIA
		22:00 - ROMARIA E PROCESSÃO NO RIO SADO

X Romaria e Procissão no Rio Sado

9 de Julho 2016

Em Honra da Nossa Senhora do Castelo

21:00 - Eucaristia na Igreja Matriz

22:30 - Romaria e Procissão no Rio Sado, acompanhada pela S.F.P.M.G. - I.P.A.S.

Este executivo assumiu a pintura de diversos imóveis situados na Freguesia, uns com interesse Patrimonial (igrejas), outros com interesse Sociocultural (edifícios sede das coletividades). No Natal fizemos luz em tons natalícios às aldeias. Os insufláveis marcaram presença nas diversas localidades da Freguesia marcando as comemorações natalícias das nossas crianças.



SEMPRE COM OS NOSSOS FREGUESES

OBRAS/PINTURAS & EVENTOS



Pinturas na Igreja de Vale de Guizo



Pinturas na Igreja de Palma



Pinturas na Sede do Grupo Desportivo do Laranjal

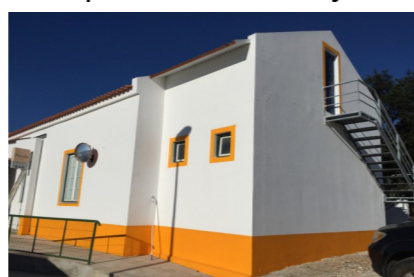

Recuperação EB Educativa do Monte Novo de Palma



Pinturas em Foros de Albergaria

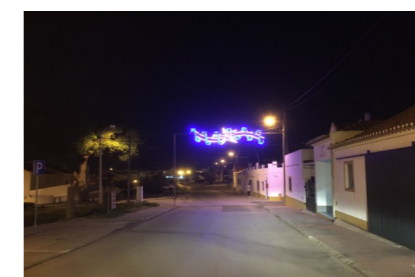

Iluminações de Natal



Insufláveis nas Aldeias

Dia Internacional da Mulher

O dia Internacional da Mulher foi comemorado mais uma vez, este ano, com a animação do grupo musical "Os Tais".

As festas Tradicionais de Stª Catarina tiveram a sua 7ª edição (depois de reativadas) e para além da Procissão foram marcadas pela Romaria a cavalo, a vacada, a exposição com o tema da "cortiça", o Rancho Folclórico de Alcácer do Sal, as Sevilhanas, fogo de artifício e a artista "Rebeca".